

Hans-Hermann - Mehr als eine Sternewohnung !

Ferienwohnung

Bad Bevensen

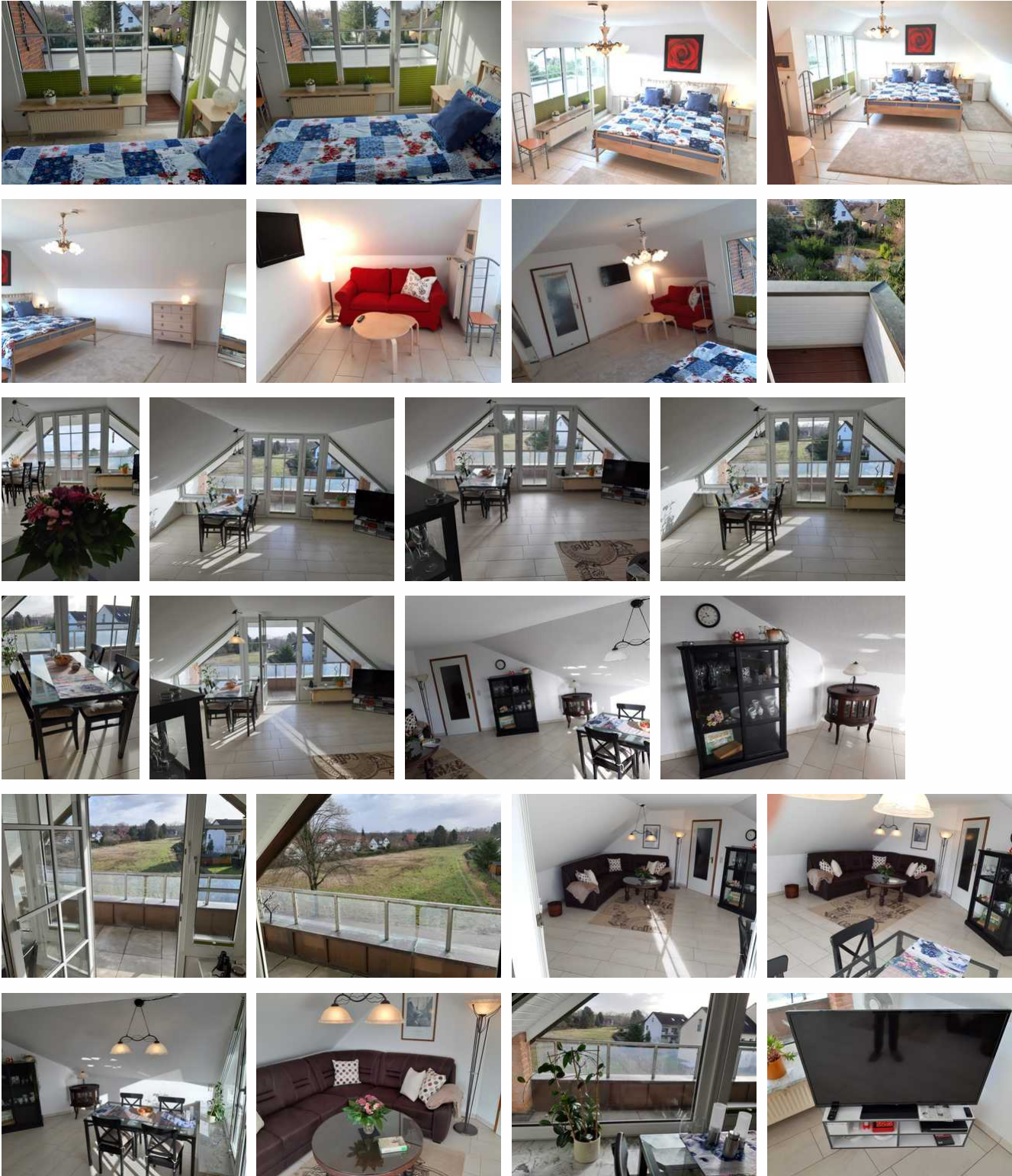

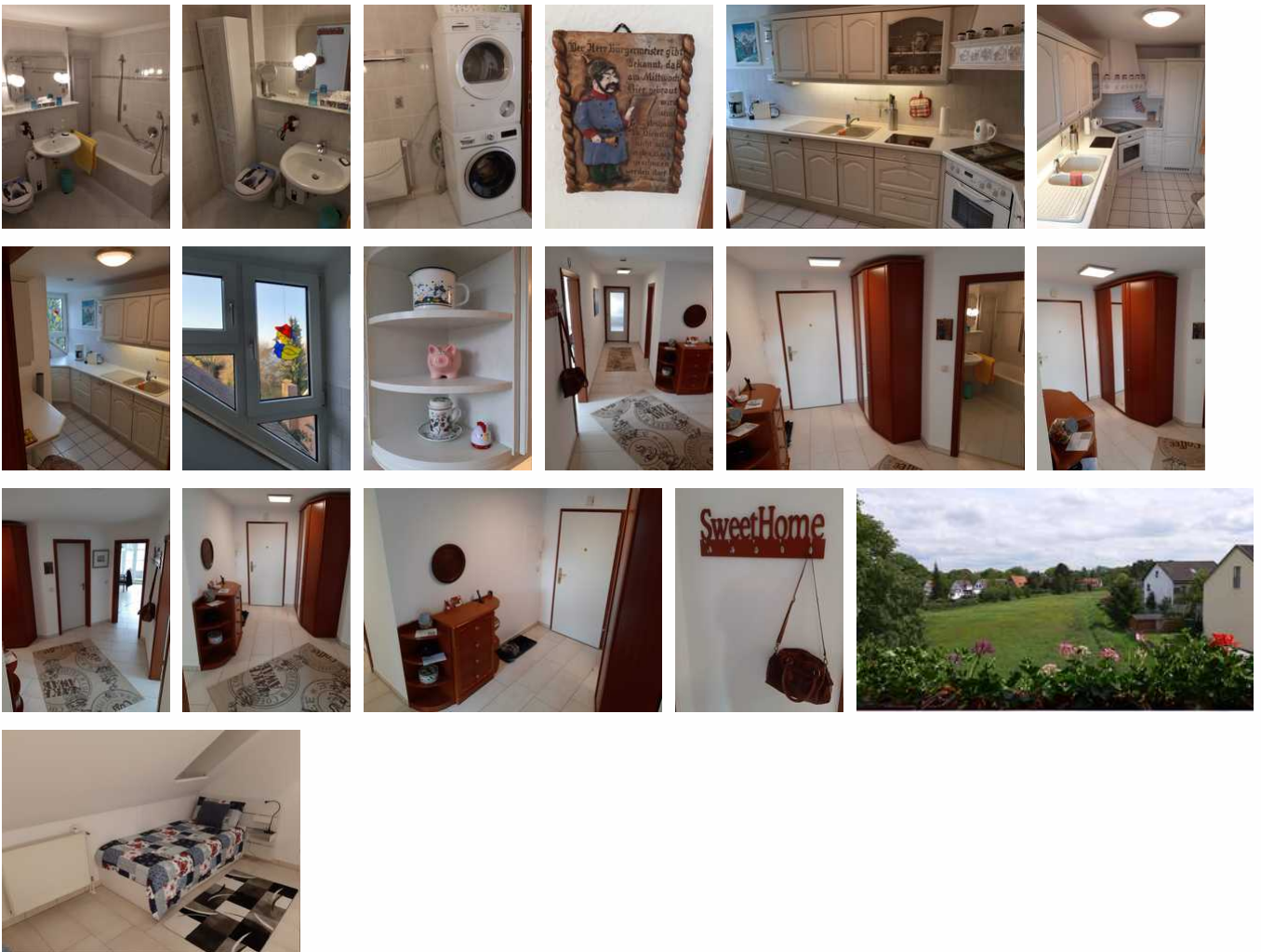

Beschreibung

Sie suchen eine ***** Wohnung. Schade, bei uns finden Sie nur eine perfekt ausgestattete Wohnung in der Sie sich zu Hause fühlen würden, denn im Moment bewohnt Hans Hermann, das Eichhörnchen und Wahrzeichen der Stadt Bad Bevensen den weltweit ersten Luxus-Kobel den er Ihnen aber auch gerne einmal für Ihren Aufenthalt in der Thermalstadt überlässt.

Hans Hermann, das Eichhörnchen und Wahrzeichen der Stadt Bad Bevensen und der Namensgeber dieser Wohnung bewohnt den weltweit ersten Luxuskobel den er Ihnen aber auch gerne einmal für Ihren Aufenthalt in der Thermalstadt überlässt.

Erbaut: 1963

Letzte Renovierung: 2019

Sprachen: englisch, spanisch

Hans-Hermann, mehr als eine Sternewohnung

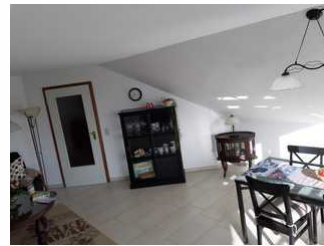

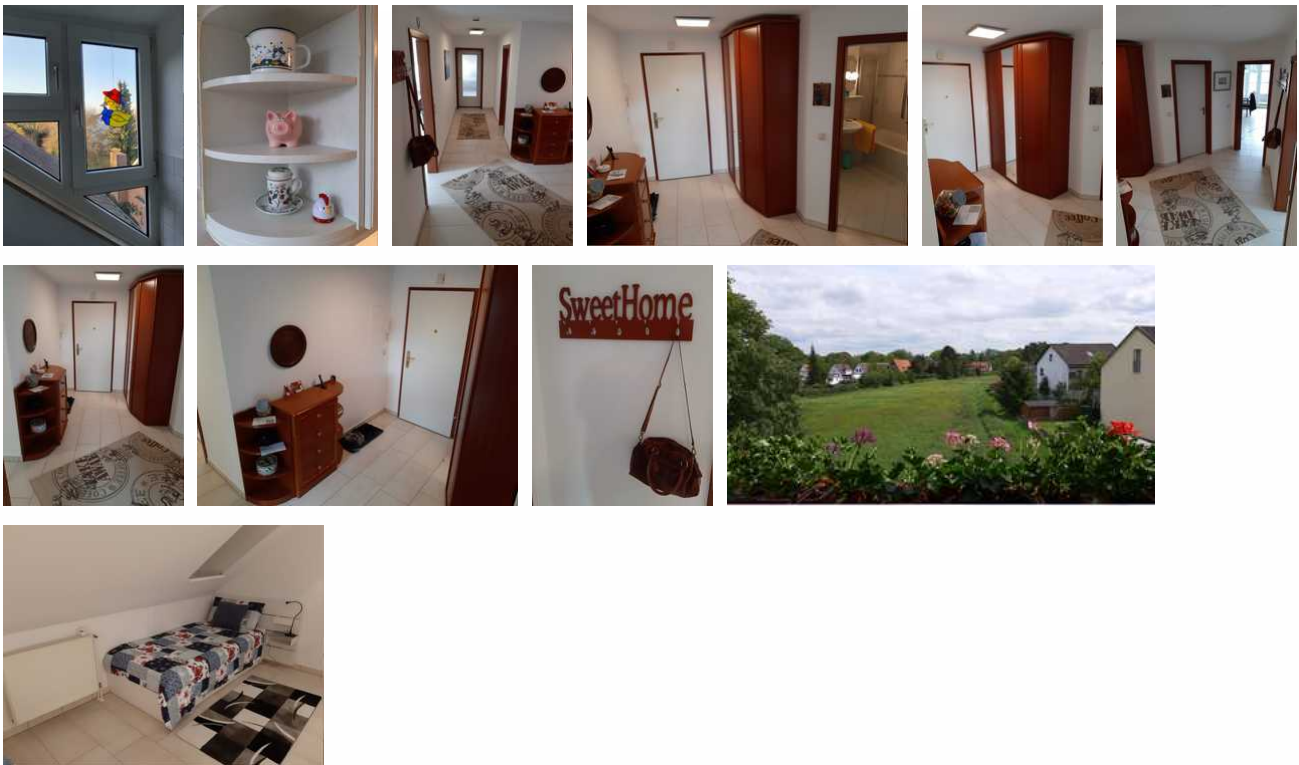

Es erwartet Sie eine wunderschöne, Anfang 2019 frisch renovierte und voll eingerichtete Ferienwohnung liegt im 2. Stock mit Blick auf die Wiese der Eckermannstraße in der auch der Lehrbienenstand seinen Platz gefunden hat. Ganz zentral und mitten in Bad Bevensen in der Kurzone 1. 1 großes Wohnzimmer mit Essecke, Fernseher und Wunsch Alexa 1 großes Schlafzimmer mit Sofaecke und Fernseher 1 separate Küche mit allem was Sie von zu Hause aus kennen, also auch drei unterschiedlichen Kaffeemaschinen 1 separates Badezimmer 1 separates Kinderzimmer mit zwei Einzelbetten alles verbunden durch den großzügigen Flur Mit wenigen Schritten erreichen Sie die Fußgängerzone, die Jod-Sole-Therme, den Kurpark, die Wanderwege an der Ilmenau und den schönen und abwechslungsreichen Wald rund um Bad Bevensen. Die Arztpraxen, Apotheken, Post, Kirche, Bahn und Einkaufsmöglichkeiten sind ebenfalls in unmittelbarer Nähe. Trotzdem liegt die Wohnung an der Ecker der ruhigen, wenig befahrenen Straßen Im Ilmenautal / Eckermannstraße.

Ausstattung Zimmer

Größe: 86 qm

Belegung max.: 4

Anzahl Schlafzimmer: 2

WLAN: ja

TV: ja

Nichtraucher: ja

Hinweise zu Haustieren

Nicht erlaubt.

Allgemein: Balkon, Doppelbett, Einzelbett, Fahrradraum abschließbar, familienfreundlich, getrennt stehende Betten, Heizung, Hochstuhl, Nichtraucher, Nichtraucherhaus, Panoramablick, Reise-/Kinderbett, Schreibtisch, Seeblick

Außenanlage: Fahrradunterstellmöglichkeit, Parkplatz

Freizeit: Fahrradverleih, Golf, Kutschfahrten, Mini-Golf, Schwimmhalle, Spielplatz, Tennis, Thermalanwendungen

Küche: Backofen, Gefriermöglichkeit, Kühlschrank, Mikrowelle, separate Küche, Spülmaschine

Sanitär: Bad/WC, Badewanne, Haartrockner, WC-Toilette

Service: Safe, Safe, Tiere nicht erlaubt, Trockner, Waschmaschine

Technik: CD-Player, DVD-Player, LAN, WLAN, Kabel/Sat, Smart-TV, Spielekonsole, Telefon, TV, TV - Flachbild, Wecker

So haben Gäste nach ihrem Aufenthalt bewertet

6 von max. 6 Punkten bei 2 Bewertungen insgesamt

Punkte	1	2	3	4	5	6
Ausstattung Zimmer/Fewo	●	●	●	●	●	●
Sauberkeit	●	●	●	●	●	●
Service & Freundlichkeit	●	●	●	●	●	●
Lage der Unterkunft (wie beschrieben)	●	●	●	●	●	
Beschreibung entsprach der Unterkunft	●	●	●	●	●	
Preis-Leistung	●	●	●	●	●	●
Empfehlenswert	●	●	●	●	●	●

Allgemeine Lageinformationen

Hans-Hermann liegt ruhig an der Ecke der wenig befahrenen Straße Im Ilmenautal und Eckermannstraße, von denen Sie das Zentrum von Bad Bevensen auf kurzem Weg zu Fuß erreichen.



Entfernungen

Ausbau: 25 km

Badestelle/Gewässer: 500 m

Bäcker: 300 m

Bahnhof: 800 m

Geldautomaten/Bank: 400 m

Bushaltestelle: 500 m

Flughafen: 82 km

Freizeitpark: 1.2 km

Golfplatz: 3 km

Krankenhaus/Klinik: 2.5 km

(Kur-)Park/Wald: 500 m

Radweg: 20 m

Restaurant: 300 m

Schwimm-/Spaßbad: 400 m

Skigebiet: 53 km

Bergbahn/Seilbahn: 42 km

Strand: 120 km

Supermarkt: 400 m

Therme: 900 m

Tourist-Information: 500 m

Wanderweg: 300 m

Zentrum: 400 m

Objekt ID: 108998